

# 宝山ホール

(鹿児島県文化センター)

〒892-0816 鹿児島市山下町5番3号 Tel.099-223-4221 Fax.099-223-2503  
URL:http://www.houzanhall.com/ E-mail:info@houzanhall.com

- ホール:1,502席(車椅子席4席含む)
- リハーサル室
- アート・ギャラリー(3室)
- 会議室(5室)
- 多目的ルーム(1室)
- 休館日:月曜日(祝日の場合は翌平日)

**チケット販売所** 宝山ホール(県文化センター)、十字屋CROSS、山形屋、ブックスミスミ オプシア、イープラス(ファミリーマート各店) ローソンチケット(ローソン各店)、チケットぴあ(サンクス各店・セブンイレブン各店)

**アップルシート**(子ども無料招待券) <左記マークのついた公演にはアップルシートを設けます。詳細は宝山ホールへお問い合わせください。>

\*主催者の都合により、開演・終演時刻、入場方法等が変更になることがあります。お問い合わせは、それぞれの主催者へお願いします。  
\*宝山ホールではホール、リハーサル室等の皆さまのご利用をお待ちしております。お気軽にご利用ください。詳しくはホームページをご覧ください。

**Q&A** <託児サービスのお知らせ>\*左記マークのついた公演には託児サービスがあります。託児サービスマーク表記の期日まで受付ますので、お気軽にお申し込みください。お申込先/マミーズランド保育園(099-265-3386) 受付時間/9:00~18:00(月~土) 利用料/1人1,000円

4月	催物	開演	終演	入場方法	お問い合わせ	
4/火 5/水	青年劇場「島」	4/4 4/5	18:30 13:30	21:20 16:20	会員制 入会費/2,300円 会費/2,000円 (学生/1,600円)	鹿児島市民劇場 099-224-2888
6/木	クリス・ハート 第2回47都道府県ツアー ~my hometown~	18:30	未定	全席指定/6,800円	キョードー西日本 092-714-0159	
9/日	平成29年度 北九州予備校 鹿児島校入学式	—	—	関係者のみ	北九州予備校鹿児島校 099-263-8455	
16/日	宮之城吹奏楽団 第30回記念定期演奏会	14:00	16:30	全席自由 一般/1,000円 高校生以下/500円 ※当日各200円増	宮之城吹奏楽団 090-8289-1889(知識)	
21/金 22/土 23/日	第105回 日本泌尿器科学会総会	9:00	18:00	関係者のみ	第105回日本泌尿器科学会総会 運営事務局 092-716-7116	
25/火	平成29年度鹿児島市民生委員児童委員協議会 総会及び合同研修会	13:00	16:30	入場無料	鹿児島市民生委員児童委員協議会 事務局 099-221-5077	
30/日	第12回シニア・コーラス フェスティバル in かごしま	9:40	18:00	全席自由/1,000円	鹿児島県合唱連盟事務局 099-227-1152/090-8413-0829 全日本合唱連盟九州支部、朝日新聞社	

※平成30年1月から6ヶ月程度、ホール天井耐震工事のためホールは利用できません。その他の施設は通常通り利用できます。

## 宝山ホールご利用案内

多目的に利用できる施設です。みなさまのご利用をお待ちしております。

- ▶ホール/1,502席(車いす席4席含む)

### お得な割引制度

#### スプリング割引プラン/附属施設・設備等利用料金を無料

- ▶対象:練習・リハーサルのための目的(本番を伴わない)での4月~5月のホール利用者

その他にも割引制度があります。  
詳細については宝山ホールまでお問い合わせください。

- ▶会議室(5室)/定員各20~100名の会議室
- ▶多目的ルーム(1室)/日本舞踊やフラダンス等の練習にご利用できます。
- ▶リハーサル室(1室)/吹奏楽や合唱等の練習にご利用できます。(ピアノあり)
- ▶アート・ギャラリー/写真や絵画等の展示にご利用できます。



## 第33回鹿児島新人演奏会

3/26(日) 開場12:30 開演13:00

鹿児島県出身及び県内在住の新人音楽家が一堂に会し、日頃の練習の成果を披露する第33回鹿児島新人演奏会が開催されます。

- ▶入場料(全席自由)/高校生以上 600円 小・中学生 300円
- ▶お問い合わせ/鹿児島新人演奏会事務局099-813-5053(南日本新聞社事業部)

## 平成29年度 かごしま夢舞台支援事業公演団体募集!

地域で活動している劇団やオーケストラなどで、これまで大舞台上で演じかねないアマチュアの芸術文化団体に、当財団が宝山ホールでの公演の機会を提供している事業です。

- ▶公演時期/平成29年8月~9月 ※詳細については、宝山ホールへお問合せください。 ※公演団体決定後、宝山ホールの空き日の中から協議の上、決定します。
- ▶応募条件/有料公演であること。おおむね200人以上の入場者が見込める団体。など
- ▶経費/公演に係るホール利用料、附属設備等利用料(照明費等)は、宝山ホールが負担します。上記以外の広告費、人件費、道具運搬費等は公演団体の負担となります。
- ▶応募方法/応募申請書(宝山ホールHPからダウンロード可)に必要事項をご記入の上、郵送もしくは直接宝山ホールへ提出してください。

応募締切  
4/28(金)

### <これまでの公演団体>

- 平成29年2月 奄美音楽集団「結」
- 平成29年3月 ピアノ・パーティー!

## 演劇講座

平成22年に上演した「県民による創作演劇『西郷どんがやって来た』を、明治維新150周年を迎える平成30年に再演(予定)します。その公演に向けた講座を開催します。

- ▶日程/※20回(6月~12月) ▶募集定員/40名
- ▶受講料/3,000円 ▶場所/宝山ホール 第1リハーサル室 ほか
- ▶応募資格/原則として全講座とも受講でき、成果発表会に出演できる方。(無理な方は相談可)
- ▶講師/堅山博之 ほか
- ▶応募方法/往復はがきにて

応募締切  
5/19(金)

往信(表) 〒892-0816 鹿児島市山下町5-3 宝山ホール 「演劇講座」係	返信(裏) 何も記入しないでください	返信(表) 〒□□□□□□	往信(裏) あなたの お名前 年齢(学年) ご住所 電話番号
--	-----------------------	------------------	---

## 平成29年度 宝山ホール自主文化事業ラインナップ(予定)

ちびっ子集まれ! クラシックっていいな~ファミリーコンサート  
5/20(土) 開場13:30 開演14:00

第38回霧島国際音楽祭 キリシマ祝祭管弦楽団公演  
8/2(水) 開場18:30 開演19:00(18:50~プレトークあり)

宝山プレゼンツ プラス・ヘキサゴン&クワチュールβサクソフォン四重奏  
10/22(日) 開場13:30 開演14:00

演劇「田茂神家の一族」 11/7(火) 開場18:30 開演19:00

宝山プレゼンツ オペラシアターこんにゃく座「ネズミの涙」  
12/23(土・祝) 開場13:30 開演14:00

※内容等が変更になる場合がございます。ご了承ください。

## ちびっ子集まれ! クラシックっていいな~ファミリーコンサート

5/20(土) 開場13:30 開演14:00

0歳児から入場できる、親子で楽しめるコンサート



- ▶入場料(全席自由)/おとな 1,500円 こども(中学生以下) 750円
- ※3歳未満の膝抱きでの入場は無料。ただし、3歳未満でも席が必要な場合は有料。
- ※この公演は、20枚以上同時にご購入いただくと団体割引(1割引)が適用されます。(宝山ホールでのみ)

- ▶出演/うたとおはなし:福富貴子、又吉秀和 演奏:宝山室内アンサンブル
- ▶開場前、休憩中パフォーマンス:神村学園高等部吹奏楽部
- ▶曲目(予定)/軽騎兵序曲、日本の歌メドレー、G線上のアリア
- ▶ハビビの二重唱<魔笛より> ほか

チケット好評発売中

## 第38回霧島国際音楽祭 宝山ホール祭り ~音楽の散歩inかごしま~

7/28(金) ※詳細は次号にてお知らせします。

ハシゴして、1日宝山ホールでクラシック!

【かごしまミュージッククラブ会員先行予約】  
入場券 5/6(土)10:00~ ※みやまコンセル(0995-78-8000)でのみの受付となります。  
発売日 一般発売 5/13(土)10:00~ ※宝山ホールの電話予約は13:00~

## 第38回霧島国際音楽祭 キリシマ祝祭管弦楽団公演

8/2(水) 開場18:30 開演19:00 (18:50~プレトークあり)

世界に誇る巨匠・秋山和慶と音楽監督・堤剛との共演による最初にして最高のプログラム!

- ▶入場料(全席指定) S席6,000円 A席4,500円 A席高校生以下3,000円
- ※未就学児の入場・同伴はお断りします。 ※詳細は次号にてお知らせします。

【かごしまミュージッククラブ会員先行予約】 5/7(日)10:00~  
入場券 一般発売 5/13(土)10:00~ ※宝山ホールの電話予約は13:00~

# 上野原縄文の森

Tel.0995-48-5701  
Fax.0995-48-5704  
※各イベントについてのお申し込み方法など、詳しくはお問い合わせください。

〒899-4318 鹿児島県霧島市国分上野原縄文の森1番1号  
URL:http://www.jomon-no-mori.jp E-mail:uenohara@jomon-no-mori.jp  
●休館日:月曜日(祝日の場合は翌平日) ●入園料:一般310(240)円/高大生210(160)円  
小中生150円(120円)/幼児無料 ※( )内は20人以上の団体料金

## 第48回 蘇るSHOKU Ⅲ~古の職人技~

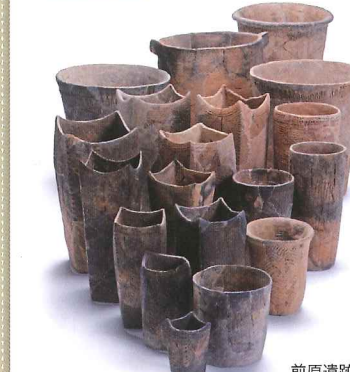

4/22(土)~7/2(日)

「食」「色・飾」に続く第3弾として「職」をテーマに鍛冶、石工、焼き物、織る、編む、木製品、骨・貝製品などにみられる加工技術や製作技法などの古の職人技を紹介いたします。

- ▶場所/展示館企画展示室
- ▶入場料/展示館利用料金が必要

前原遺跡(鹿児島市)重要文化財

## 河口コレクション 紹介コーナー (南島の考古学)

開催中~5/19(金)

長年、鹿児島県の考古学界をリードしてきた、故・河口貞徳氏(元鹿児島県考古学会会長)が調査した遺跡の考古資料等を紹介するコーナー。

- ▶場所/展示館常設展示室
- ▶入場料/展示館利用料金が必要



## どんぐりイベント 縄文の森ウォーキングを楽しもう (どんぐり倶楽部との共催事業)



4/22(土) 10:00~14:00

春の息吹を感じながら、ウォーキングと食事を楽しみませんか。

- ▶定員/100人(要事前申込み)
- ▶場所/園内及び周辺道路
- ▶昼食代等/500円(一人)

## 上野原縄文の森ボランティアガイド募集

上野原縄文の森では、遺跡ガイドや各種イベントの補助など園の事業に協力していただけるボランティアを募集しています。縄文の森ボランティアに興味のある方は、電話やメールなどお気軽にお問い合わせください。



[ボランティア活動説明会]

4/29(土) 10:00~11:00(要事前申込み)

※説明会終了後、希望者には施設案内を実施(1時間程度)